



## 児童育成手当について

問合せ 福祉課 ☎557-7624

6月は児童育成手当の年度切り替え月です。昨年度、所得制限で受給できなかった方も該当になる場合がありますので、5月中にお問い合わせください。

### ■児童育成手当

**対象** 18歳に達する日以後の最初の3月31日までの間で、次のいずれかの状態にある児童を養育している方

- ①父または母が死亡した児童
- ②父または母が生死不明である児童
- ③父または母に1年以上遺棄されている児童
- ④婚姻によらないで生まれた児童
- ⑤父母が離婚した児童
- ⑥父または母が法令により1年以上拘禁されている児童
- ⑦父または母が重度の障がい(身体障害者手帳1・2級程度)を有する児童

**条件** 前年の所得が一定の限度額以上のときは受けられません。

**手当額** 児童1人につき月額13,500円

**申請手続きに必要なもの**

- 請求者および児童の戸籍謄本
- 印鑑
- 申請の年の1月1日現在、瑞穂町に住所がなかった方は、申請年度の「(非)課税証明書(所得・扶養人数・控除記載のあるもの)」(1月から4月申請の場合は、前年度の(非)課税証明書)
- 父母の障害者手帳(⑦に該当する方のみ)
- 外国籍の方は外国人登録原票記載事項証明書

児童育成手当(育成・障害)所得制限限度額表

| 扶養人数                | 所得制限限度額    |
|---------------------|------------|
| 0人                  | 360万4,000円 |
| 1人                  | 398万4,000円 |
| 2人                  | 436万4,000円 |
| 3人                  | 474万4,000円 |
| 4人目以降、1人増すごとに38万円加算 |            |

### ■児童育成手当(障害手当)

**対象** 次のいずれかに該当している20歳未満の児童を養育している方

- ①身体障害者手帳1・2級程度
- ②愛の手帳1～3度程度
- ③脳性マヒ、進行性筋萎縮症

**手当額** 該当児童1人につき月額15,500円

**条件** 前年の所得が一定の限度額以上のときは受けられません。

**申請手続きに必要なもの**

- 請求者および児童の戸籍謄本
- 身体障害者手帳または愛の手帳
- 印鑑
- 申請の年の1月1日現在、瑞穂町に住所がなかった方は、申請年度の「(非)課税証明書(所得・扶養人数・控除記載のあるもの)」(1月から4月申請の場合は、前年度の(非)課税証明書)
- 外国籍の方は外国人登録原票記載事項証明書

所得額とは、給与所得者については給与所得控除後の金額です。

所得から次のものを控除して、所得を確認してください。

- 一律控除8万円
- 医療費控除など所得額から差し引くものもありますので、詳しくはお問い合わせください。

## 児童扶養手当の取扱が一部変更になりました

問合せ 福祉課 ☎557-7624

平成23年4月より、国民年金法等の一部が改正され、障害基礎年金の子の加算運用が見直されることとなりました。これに伴い、児童扶養手当の条件に合う方で、配偶者が、障害基礎年金を受けことができ児童が加算の対象となっている場合は、いずれか一方を請求できることとなりました。詳しくは窓口までお問い合わせください。

※障害基礎年金については、青梅年金事務所または住民課国保係へお問い合わせください。

(問合せ 青梅年金事務所 ☎0428(30)3410 住民課 ☎557-7578)

※請求者本人が老齢福祉年金以外の公的年金を受けられることができる場合は、これまでどおり児童扶養手当は受給できません。

○児童扶養手当とは

ひとり親家庭及びそれに類する世帯に支給される手当です。手当の支給には所得制限が設けられ、請求者等の所得に応じて支給します。その他にも支給には条件がありますので、詳しくは福祉課へお問い合わせください。

○受付期間 平成23年3月31日までに該当している方…平成23年8月31日まで

平成23年4月1日以降該当となった方…随時

※申請には時間が掛かりますので、お早めにご相談ください。

## 児童扶養手当・特別児童扶養手当の手当額が変わりました

問合せ 福祉課 ☎557-7624

平成22年度全国消費者物価指数の下落により、平成23年4月分から手当額が変わりました。

|          |      | 平成22年度         |      | → | 平成23年度         |      |
|----------|------|----------------|------|---|----------------|------|
|          |      | 全部支給           | 一部支給 |   | 全部支給           | 一部支給 |
| 児童扶養手当   | 全部支給 | 41,720円        |      |   | 41,550円        |      |
|          | 一部支給 | 41,710円～9,850円 |      |   | 41,540円～9,810円 |      |
| 特別児童扶養手当 | 1級   | 50,750円        |      |   | 50,550円        |      |
|          | 2級   | 33,800円        |      |   | 33,670円        |      |

## 子ども手当について

問合せ 福祉課 ☎557-7624

平成23年3月までとなっていた平成22年度子ども手当が、9月まで延長することとなりました(3月に中学校を卒業されたお子様は、3月分まで対象です)。月額等の制度内容に変更はありません。

このことにより、6月と10月に手当の支給があります。

手当の支給予定日 6月10日(金)・10月7日(金)

## 子ども家庭支援センターひばり

石畑 1972 番地 ☎ 568-0051

5月

休館日

- 毎週日・月曜日
- 3日(祝) ○4日(祝) ○5日(祝)

開館時間 午前9時～午後5時

### ★親子ふれあい・あそび

日時 5月13日(金) 午前10時30分～11時

内容 手遊び・リズムあそび など

※0歳から参加できます

### ★ひばりおしゃべりサロン

～テーマ 歯みがき～

虫歯にならないためにはどうしたらいいのでしょうか。いつから何を始めればいいのか。みんなでおしゃべりしませんか。

日時 5月27日(金) 午前10時30分～11時30分

※参加される方は、当日、ひばりへお越しください。

### ★おはなし はじまるよ

日時 5月19日(木) 午前10時30分～11時

内容 絵本の読み聞かせ など

※0歳から参加できます

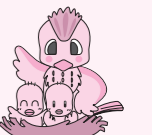

## 子育てひろば



◆時間 午前10時～11時  
◆対象 入園前の乳幼児とその保護者

| 名称      | 内容                                     | 日程                   | 場所・問合せ  |
|---------|--|----------------------|---|
| みんなのひろば | 園庭で遊ぼう                                 | 5月10日(火)             | 石畑保育園 ☎557-2780<br>午前9時30分～正午<br>先着20組              |
|         | ワイワイまつり(要予約:申込み4月26日(火)～5月13日(金))      | 5月24日(火)             |   |
| むさしのひろば | 園庭開放(要予約)                              | 5月21日(土)             | 午前9時30分～11時30分<br>午前10時～10時10分<br>むさしの保育園 ☎554-1284 |
|         | 看護師による病気やけがのワンポイント対処法(要予約)             | 毎週水曜日                |   |
| ふれあいクラブ | 大型絵本をみよう(身体測定をします)<br>楽器で遊ぼう(身体測定をします) | 5月11日(木)<br>5月25日(木) | 東松原保育園 ☎557-0140                                    |
| なかよしくラブ | 園庭で楽しく遊ぼう                              | 5月16日(月)             | みずほひびり保育園 ☎556-2652                                 |

◆駐車場がありませんので、徒歩または自転車でお越しください。

みずほエコパークで楽しみました

3月26日 観察会

野鳥を中心とした生きものを、瑞穂自然科学同好会の案内のもと、観察会を行いました。



▲望遠鏡で野鳥を観察



4月2日 森林ウォーキング

新緑の中、ウォーキングの基本を学びながら歩き、心身ともにリフレッシュしました。

4月3日 消防団入退団式



4月17日 被災地廃棄物処理・職員派遣

東日本大震災の災害廃棄物を処理するため、先発3名、後発3名の、計6名の瑞穂町職員が、宮城県仙台市へ派遣されました。



▲被災地派遣職員の見送り

小学校・中学校入学式

新入生たちは、少しの不安と大きな期待を胸に、新生活への扉を開きました。



▲三小の入学式（4月6日）



▲瑞中の入学式（4月7日）

※幼児（未就学児）には保護者が同伴してください。

| 内容          | 日時                                 | 定員  | 申込み  | その他お知らせ                                  |
|-------------|------------------------------------|-----|--|--|
| かさデザインコンテスト | 1日(日)～31日(火)(応募期間)                 | なし  | 事務室前のポストで随時受付  | 応募用紙は創作室で配布                              |
| ヒップホップダンス教室 | ①11日(水) 午後3時30分<br>②18日(水) 午後3時30分 | なし  | 6日(金)午前9時30分から<br>対象 小学生以上<br>持ち物 上履き、タオル、飲み物。動きやすい服装で来てね              | レッツダンス!初めての人もぜひ参加してね。<br>みんなで踊ると楽しいよ     |
| おはなしの会      | 12日(木) 午後3時30分                     | なし  | 時間までに来てね   | 「虹の会」の皆さんがすてきなおはなしを聞かせてくれるよ。ぜひ参加してね      |
| クイズ大会       | 13日(金) 午後3時30分                     | なし  | 時間までに来てね<br>対象 小学生以上   | さあ、キミは何問解けるかな。クイズ王にチャレンジしよう。出題したい子も大歓迎だよ |
| ホットケーキをつくろう | 25日(水) 午後3時30分                     | 24名 | 17日(火)<br>午前9時30分から先着順<br>対象 小学生以上<br>費用 100円 持ち物 三角巾、エプロン、飲み物、お手ふきタオル | ココア味と黒ごま味のおいしいホットケーキを作るよ                 |

幼児向け事業のご案内 ●自由に参加できます! 時間までに集まってください。

| 内容                     | 日時   | 対象        |
|------------------------|--|-----------|
| あつまれ!ハイハイ              | 11日(水)・25日(水) 午前10時30分～11時                 | 0歳児と保護者   |
| あつまれ!ヨチヨチ              | 17日(火) 午前10時30分～11時                        | 1歳児と保護者   |
| 親子であそぼう                | 18日(水) 午前10時30分～11時10分                     | 2歳児以上と保護者 |
| あつまれ!むさしの<br>ぴよんちゃん    | 12日(木) 午前10時30分～11時10分<br>場所 武蔵野コミュニティセンター | 1歳児以上と保護者 |
| ワン・ツー・チャチャ<br>チャ!もとさやま | 20日(金) 午前10時30分～11時10分<br>場所 元狭山コミュニティセンター | 1歳児以上と保護者 |

※移動児童館は、駐車場に限りがありますので、ご協力をお願いします。

あすなる児童館 子どもまつり

日時 5月22日(日) 午前10時30分～午後1時30分

5月21日(土)は準備のため正午から、22日(日)は片付けのため午後1時30分から閉館します。



子どもスタッフが中心になって企画・運営するおまつりだよ。いろんなイベントが盛りだくさん!  
瑞中プラスバンドOG「スカイウィンドオーケストラ」の生演奏もあるよ。友達や家族を誘って遊びに来てね。

ジュース、ミニゼリー、お楽しみくじがセットになった券(1セット100円)と200枚限定のおにぎり券(1枚100円)を5月14日(土)から21日(土)正午まであすなる児童館で販売します。

♪イベントひろば  
プラ板作りや  
楽しいイベントがいっぱい!  
(プラ板は限定100枚)

♪喫茶コーナー(有料)  
おにぎり、ジュース、  
ミニゼリー

セット券なら20円分お得です。



♪占いの館  
気になること、悩み、  
自分の将来などを  
占ってもらおう。

※内容は一部  
変更する場合  
があります。

♪お化け屋敷  
大人気のコーナーだよ。  
こわーいお化けたちが  
あなたを待っているぞ～!



▲昨年の子どもまつり