

**福祉バス運休のお知らせ** 5月3日(祝)から6日(祝)までの間、運休します。ご迷惑をお掛けしますが、ご理解くださるようお願いいたします。なお、7日(祝)からは通常運行になります。**問合せ** 高齢課 回557-7623

- 児童扶養手当**  
 4月期…4月8日(水)  
 8月期…8月10日(月)  
 12月期…12月9日(水)
- 児童手当、児童育成(育成・障害)手当**  
 6月期…6月10日(水)  
 10月期…10月9日(金)  
 2月期…平成28年2月10日(水)

**平成27年度  
各手当振り込み予定日**

- 心身障害者福祉手当**  
 12月…3月分…4月15日(水)  
 4月…7月分…8月14日(金)  
 8月…11月分…12月15日(火)
- 心身障害者(児) 交通費等助成金**  
 12月…3月分…4月24日(金)  
 4月…7月分…8月25日(火)  
 8月…11月分…12月18日(金)
- 特殊疾病患者福祉手当**  
 12月…3月分…4月30日(水)  
 4月…7月分…8月28日(金)  
 8月…11月分…12月24日(水)
- 問合せ** 福祉課 回557-0574

**平成27年度  
各福祉手当振り込み予定日**

**家族介護者のつどい**  
 介護の苦勞や疑問を本音で語り合い、情報交換ができる場です。  
**日時** 4月20日(月)

**要件**  
 ○要介護4、要介護5に該当する高齢者を介護している家族  
 ○要介護者および介護者の世帯全員の住民税が非課税であること  
 ○過去1年間、介護保険のサービスを利用していないこと(年間7日以内のショートステイは除きます)  
 ○要介護者が過去1年間に90日以上入院をしないこと  
 ※申請前にお問い合わせください。  
**問合せ** 高齢課 回557-0594

**家族介護慰労金支給**



町内在住で、次の要件の全てに該当する方へ、申請により慰労金を支給します。

**場所** 午後1時30分～3時30分  
 箱根ケ崎中央会館  
**対象** 家庭で介護をしている方  
**内容** プライバシーに配慮しながらも、介護の苦勞や疑問を本音で語り合い、情報交換ができる場です。  
 ※偶数月に定期開催しています。  
**費用** 無料  
**申込み** 地域包括支援センター 回557-0609

**介護保険料の納め忘れはありませんか**

介護保険は、公費と40歳以上の皆さまに納めていただく保険料を財源に運営しています。いざいざ介護が必要になった時、誰もが安心してサービスを受けられるよう、保険料は必ず納めましょう。保険料を滞納すると、滞納期間に応じて次のような制限が課されます。

- 【1年間保険料を滞納した場合】  
 介護サービスを利用した時、いったん利用料の全額を自己負担し、後で9割相当分の払い戻しを町から受ける「償還払い」になります。
- 【1年6カ月間保険料を滞納した場合】  
 償還払いになる給付額(9割)の一部または全部を、一時的に差し止めるなどの措置がとられます。滞納が続く場合は、保険料が差し引かれる場合があります。

**瑞穂町子ども・子育て支援事業計画策定**

**特別児童扶養手当**  
 4月期…4月10日(金)  
 8月期…8月11日(火)  
 11月期…11月11日(水)  
**問合せ** 福祉課 回557-7624

4月からスタートする「瑞穂町子ども・子育て支援事業計画」を策定しました。平成25年度から、子ども・子育て会議を12回開催し審議を重ねるとともに、ニーズ調査、パブリックコメント等を実施し、皆さまのご意見を反映させました。回答にご協力をいただき、ありがとうございます。この事業計画に基づき、子ども・子育て支援施策を進めていきます。  
 計画の概要版と全文をホームページに掲載するとともに、情報公開コーナー、図書館に設置しますので、ご覧ください。  
**問合せ** 福祉課 回557-7624

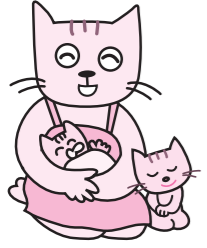

**児童扶養手当および特別児童扶養手当**

～4月(8月支給)分から手当額が変わります～

児童扶養手当	特別児童扶養手当
▶全部支給…41,020円(旧)→42,000円(新)	▶1級…49,900円(旧)→51,100円(新)
▶一部支給…41,010円～9,680円(旧)→41,990円～9,910円(新)	▶2級…33,230円(旧)→34,030円(新)

**問合せ** 福祉課 回557-7624

**公益社団法人 瑞穂町シルバー人材センター 会員募集**

町内在住で概ね60歳以上の健康で働く意欲のある方を募集しています。



**【入会説明会】**  
**日時** 4月15日、5月20日、6月17日、7月15日、8月19日、9月16日、10月21日、11月18日、12月16日、平成28年1月20日、2月17日、3月16日  
 いずれも水曜日の午後1時30分  
**場所** 瑞穂町シルバーワークプラザ(二本木924-1)  
**持ち物** 平成27年度分会費2,500円・印鑑・筆記用具、JAにしたまの通帳(無い方は後日でも可)、生年月日・現住所を確認できる書類(運転免許証・健康保険証等)

**問合せ** 公益社団法人瑞穂町シルバー人材センター 回557-4566

**「まちかどデー」にお越しください**

**日時** 4月15日(水)午前9時～11時30分  
**場所** シルバーまちかど(箱根ケ崎2259)  
 ※JAにしたま瑞穂支店前  
**内容** シルバー会員の手芸品の販売、新鮮な季節の野菜、みずほブランド品の販売、ミニ演奏会など  
 シルバーまちかどは、通常は午前9時から午後4時まで(日曜日・祝日を除く)、シルバー情報や会員の写真展、会員の手芸品や新鮮な季節野菜の販売をしています。  
 また、4月より利用された方に特典つき「まちかどカード」を発行します。お楽しみに!

**認知症を予防します  
いきいき脳の健康教室**

**日程** 5月13日・20日・27日、6月3日・10日・17日・24日、7月1日・8日・15日・22日、29日、毎週水曜日(全12回)

【2年以上保険料を滞納した場合】  
 未納期間に応じて、本来1割である利用者負担が3割に引き上げられ、高額介護サービス費等の支給が受けられなくなります。  
**介護保険料について**  
 高齢者の割合が高まり、介護サービスを利用される方が増えることにより、年々介護サービス給付費が増加しています。この介護サービス給付費は、公費の負担などとともに40歳以上のみなさんが納める介護保険料が財源となります。介護保険を健全に運営するための大切な財源となりますので、滞納とならないように納付をお願いします。

**年金から介護保険料を納めている方**  
 平成27年度の介護保険料の納付額が確定し7月に通知をするまで、4月と6月は2月の年金引き落とし額と同額となります(仮徴収)。  
**問合せ** 高齢課 回557-0594

**20歳を迎える  
手帳(身体・知的)を  
お持ちの方(ご家族)へ**



※説明会を、4月22日(水)午前10時からふれあいセンターで行います。  
**時間**  
 ▼1クラス…午前10時～10時45分  
 ▼2クラス…午前11時～11時45分  
**場所** シルバーまちかど  
**内容** 簡単な読み書きや計算で、脳をいきいきさせましょう。簡単に取り組める予防習慣を身に付けることを目指します(30分の学習とミーティング)。  
**対象** 1人で教室に通え、説明会と全日程に参加できる、おおむね65歳以上の方  
**定員** 15人(先着順)  
**費用** 無料  
**申込み** 4月1日(水)から高齢課へ 回557-7623

地域福祉権利擁護事業

最近、お金の管理がおぼつかない、通帳や印鑑のありかを忘れてしまった。こんなことはないでしょうか。この事業は、高齢で物忘れの症状がある方や知的・精神障がいを抱えている方が、地域で安心した生活を送ることができるようなサービスをを行っています。お気軽にご相談ください。

※契約締結後のサービスは有料となります。

- ▼福祉サービスの利用援助
- ▼日常的な金銭管理サービス
- ▼書類等の預かりサービス

朗読ボランティア 養成講座(中級)

「聞いてわかる」ように読む技術・伝えるポイントを教えます。

視覚障がい者に声で伝える音訳やCDへの吹き込み、子どもたちへの読み聞かせ、朗読などを学ぶ講座です。

日時 5月13日～7月29日  
毎週水曜日 午後2時～4時  
場所 ふれあいセンター  
講師 平井任子さん  
費用 1500円(テキスト代含む)



▲こどもまつりの様子

あすなろ児童館

石畑 1837 ☎557-7766

4月

休館日

- 毎週日曜日
- 29日(祝)

開館時間 午前9時30分～午後5時

児童館の利用について

- 児童館は、幼児から18歳までの児童が利用できます。○幼児には、必ず保護者が同伴してください。
- 初めて利用する児童は、登録カードを記入し提出してください。
- 緊急時、速やかに連絡を行うため、保護者の方の連絡先を登録させていただきます。
- 館内では食べ物を食べることはできません。○お金など貴重品は、持ち込まないでください。

名称	日時	定員	申込み	その他お知らせ
はめえコンテスト	1日(水)～30日(木)(応募期間)	なし	児童館内のポストで随時受付	応募用紙は創作室で配布
あすなろむかしばなし	9日(水) 午後3時30分	なし	時間までに来てね	どんなお話かな。お友達を誘ってきてね

○小学生以上対象の事業

名称	日時	定員	申込み	その他お知らせ
プラ板工作をしよう!	15日(水) 午後3時30分	なし	時間までに来てね	オリジナルのプラ板作品をつくろう!
スクエアケーキをつくろう!	22日(水) 午後3時30分	24人	4日(土)9時30分～20日(月)(先着順) 費用 100円 持ち物 三角巾、エプロン、飲み物、お手ふきタオル	ふわふわの四角いスポンジケーキを焼こう!
風船バレーボール大会	5月13日(水) 午後3時30分	なし	25日(土)9時30分から	おおきな風船でバレーボールをしよう!

○幼児向け事業のご案内●お子さんと自由に参加できます!時間までに集まってください。費用は無料です。

みんなおいで! 楽しく遊ぼう



名称	対象	日時	内容
あつまれ!あかちゃん(旧あつまれ!ハイハイ)	0歳児	8日(水)、22日(水) 午前10時30分～11時	スキンシップ・わらべうた など
あつまれ!ヨチヨチ	1歳児	21日(水) 午前10時30分～11時	体操・スキンシップあそび など
親子であそぼう	2歳児以上	15日(水) 午前10時30分～11時10分	ゲームあそび など

移動児童館

- ◆時間 午前10時30分～11時10分
- ◆対象 1歳児以上
- ◆駐車場には限りがありますので、徒歩または自転車でお越しください。

名称	日程	内容	場所
あつまれ!むさしのびよんちゃん	13日(月)	大型絵本の読み聞かせ など	武蔵野コミュニティセンター
ワン・ツー・チャチャチャ!もどさやま	27日(月)	こいのぼりをつくろう	元狭山コミュニティセンター
ニコニコスマイルながおか	22日(水)	親子体操 など	長岡コミュニティセンター

子育てひろば



- ◆時間 午前10時～11時 ※時間の表示のないものは、時間外です。
- ◆対象 入園前の乳幼児とその保護者

保育園

幼稚園に

遊びに来てね

- ◆駐車場がありませんので、徒歩または自転車でお越しください。

名称	内容	日程	場所・問合せ
みんなの広場	園庭で遊ぼう	4月16日(水)	石畑保育園 ☎557-2780
	園庭で遊ぼう/作って遊ぼう(先着10組)	4月30日(水)	
	ニコニコまつり(要予約、先着20組、申込み4月30日(木)～5月14日(木))	5月16日(土)	
交通安全教室	交通安全教室	4月20日(月)	むさしの保育園 ☎554-1284
ふれあいクラブ	Let's!ふれあいダンス/身体測定	毎週水曜日	午前9時30分～11時30分 東松原保育園 ☎557-0140 午前10時～11時30分
ワイワイひろば	園庭で遊ぼう(30日(水)は身体測定をします)	毎週木曜日	狭山保育園 ☎557-2876
にこにこひろば	行事参加/おともだちとあそぼう つくってあそぼう/身体測定/ 看護師による健康アドバイス(要予約)	4月15日(水) 15日(水)のぞく水曜日	長岡保育園 ☎556-0916
なかよしクラブ	元気に遊ぼう(手がたをとります)	4月20日(月)	みずほひじり保育園 ☎556-2652

問合せ 福祉課 ☎557-7624

名称	内容	日時	場所・問合せ
ぴよりんくらぶ	ペーパースーツ&こいのぼり製作	4月18日(土) 午前10時～11時30分	如意輪幼稚園 ☎557-4183
木の実ひろば	イースター(卵さがしなど)(要予約)	4月4日(土) 午前10時～正午	瑞穂のぞみ幼稚園 ☎557-0382
	木の実畑クラブ説明会	4月15日(水) 午前10時～正午	

問合せ 教育課 ☎557-6683

子ども家庭支援センターひばり

石畑 1972 番地 ☎568-0051

4月

休館日

- 毎週日曜日
- 29日(祝)

開館時間 午前9時～午後5時

★親子ふれあい・あそび

日時 4月10日(金) 午前10時30分～11時  
内容 手遊びやリズム遊び など



★おはなし はじまるよ

日時 4月16日(水) 午前10時30分～11時  
内容 絵本の読み聞かせ、紙芝居 など



★お子さんやご家庭のことで お悩みではありませんか?

子ども家庭支援センターでは、18歳未満の子どもと家庭に関する相談を随時お受けしています。ご来所またはお電話ください。



相談できる方

- ▶18歳未満のお子さんの保護者・家族・親族
- ▶児童本人 ▶妊婦の方およびその家族・親族
- ▶地域の方々など

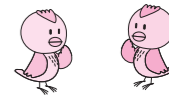

相談できる内容(例)

- ▶育児・しつけ ▶発達・性格行動 ▶育児不安・育児疲れ ▶妊娠中の不安、出産後の心配
- ▶子育てのイライラ ▶子どもを怒鳴ってしまう・叩いてしまう ▶一時的に子どもを預けたい・育てられない ▶不登校・ひきこもり ▶非行 ▶経済的困窮 ▶家族やパートナーからの暴力・暴言・脅し ▶子ども自身の悩み事(いじめ、学校に行きたくない、虐待されているなど)

※その他どのような相談でもお受けしています。