

災害情報などの重要な情報をお知らせする防災行政無線について、放送した内容(定時チャイム以外)を、電話で聞くことができます。 問合せ 地域課 ☎ 557-7610

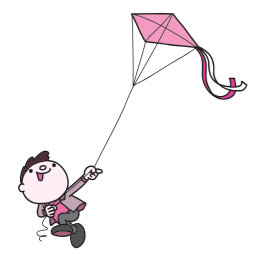

☎ 557-0614 (総務課内)

Table of disaster relief services for children, listing names like 吉國純香, 阿久津一希, etc., and their corresponding phone numbers.

一般木造住宅の耐震化助成制度

昭和56年5月以前に建築された旧耐震基準の住宅は、震度6以上の揺れを想定した設計ではありません。町では、旧耐震基準の木造住宅の耐震診断、耐震改修および耐震シェルター設置の費用を助成しています。ぜひ、ご利用ください。

Table showing assistance amounts for seismic diagnosis, renovation, and shelter installation.

※瑞穂町との関連を装った耐震診断・改修業者にご注意ください。 問合せ 地域課 ☎ 557-7610

住宅防音 (機能復旧) 工事

防衛省補助事業で防音工事を行った住宅で、設置から10年以上経過し、防音建具(サッシ等)または空気調和機器(換気扇・エアコン等)が修理不能で交換する場合の補助制度があります。希望する方は、住宅防音工事希望届を防衛省北関東防衛局住宅防音課へ提出していただきます。...

問合せ ▶北関東防衛局住宅防音課 ☎ 048 (600) 1821 ホームページ http://www.mod.go.jp/rdb/n-kanto/ ▶横田防衛事務所 ☎ 551-0319 ▶秘書広報課 ☎ 557-7476

横田基地に関する 要望活動

東京都と横田基地周辺の5市1町で組織する「横田基地に関する東京都と周辺市町連絡協議会」では、11月16日に防衛省と北関東防衛局へ、12月18日に横田基地へそれぞれ要望活動を行いました。今回の要望では、市街地上空での低空飛行および旋回飛行は行わないこと、ヘリコプターによる飛行訓練は基地上空で実施すること、また、夜間・早朝の飛行制限の徹底および制限時間の拡大や、住宅防音工事の対象を拡充することなどについて、重点要望事項として強く申し入れを行いました。

問合せ 秘書広報課 ☎ 557-7476

みずほ小・中学生 子ども議会

みずほ小・中学生子ども議会を開催します。 日時 1月24日(日) 午前9時30分開会

手作りパン教室

おいしいパンを作ってみませんか。 日時 1月26日(火) 午前10時～午後1時30分

みずほブランド募集

町内で生産された優れた加工品(食品等)や農産物をみずほブランドとして認定します。 対象品 ▼町内で生産された加工品、工芸・民芸品



選挙啓発ポスター コンクール入選 町内の児童・生徒から明るい選挙啓発ポスターコンクールに553点の作品が寄せられ、次の小学生30人、中学生11人の作品が町入選となりました。

また、町入選作品の中から東京都の審査会において1点が入選となりました(敬称略、順不同)。



- 選挙に行こう 東京都審査会入選 阿久津一花 (四小6年)

暮らしの情報 架空請求・不当請求に ご注意ください

最近、インターネットの有料情報や携帯電話の出会い系サイトの利用料金など、身に覚えのない請求が、全く利用していない人にも無差別に、電話や電子メール、はがき、封書などで届いたという相談が増えています。 「料金未納のお知らせ」が届き、「有料サイトの利用料金が未納となっているので、3日以内に8万円振り込め」、「振込みの確認がとれない場合は、自宅に回収に行く」、「法的措置をとる」などと書かれています。...

問合せ 消費生活相談窓口 ☎ 557-7633 ※毎週火・金曜日午前9時～午後4時 (正午～午後1時までを除きます)

**11月22日**  
**石畑文化伝承会館 竣工記念式典**

石畑文化伝承会館が完成し、竣工記念式典が執り行われました。この会館は、瑞穂町指定有形民俗文化財である「石畑の山車」を収納する倉庫と、瑞穂町指定無形民俗文化財「石畑重松囃子」を練習する和室が併設され、石畑地区の貴重な文化財を後世に引き継いでいくため建設したものです。



**11月19日**  
**戦没者慰霊祭**

今日の平和と繁栄を築いた多くの犠牲者を慰霊し、不戦を誓うことを目的に、実施されました。また、「平和のメッセージ」の入賞者による朗読、「平和の歌」のピアノ伴奏による独唱、平和パネル展なども併せて行われました。



**12月12日 一小校庭芝生開き**

柔らかく青々とした芝生が広がる美しい校庭になりました。子どもたちはふかふかの芝生の上で、思う存分走り回っていました。



**11月22日 けやき館 開館一周年記念式典**

町の新しい名所、けやき館のオープンから1年となり、記念式典が執り行われました。来館3万人認定証授与やアトラクションが行われました。また、曳山研究家の相原悦夫氏による講演会「瑞穂町の山車文化について」も併せて行われました。



**12月5日 青少年の主張意見発表会**



小学生の部 沼澤 紗弥さん (3小)  
中学生の部 渡辺 きりさん (2中)  
高校・一般の部 小林 美由さん (農芸高校)

14人の優秀賞の受賞者が日ごろ感じていることや思いを発表しました。発表者の夢や希望に満ち溢れた主張などに、来場者からは大きな拍手が送られました。(審査結果は18ページ)

表紙・フォトニュースに載っているあなたの写真を差し上げます(借用した写真は除きます)。申込み 電話で秘書広報課へ ☎557-7497



シルバーまちかどをご利用ください シルバーまちかどでは、瑞穂町駅伝競走大会の走者応援等の際、くつろぎの場として温かい飲み物をご用意してお待ちしています。お気軽にご利用ください。  
日 時 1月17日(日) 午前9時～正午 問合せ シルバーまちかど ☎556-9966

**1/17 (日) 第40回瑞穂町駅伝競走大会**

**午前10時 役場前スタート**  
交通規制時間 午前9時30分～11時45分

車両 片側一車線通行止め トイレ  
通行止箇所 全面通行止め 駐車場  
青梅街道から消防署出張所までの区間は午前9時15分から交通規制されます。

駅伝コース

主催 瑞穂町/瑞穂町教育委員会  
主管 NPO法人瑞穂町体育協会(陸上競技クラブ)  
協力 衛生警察署/瑞穂町交通安全推進協議会/瑞穂町町内会/  
都立瑞穂農芸高校/ボーイスカウト瑞穂一団/  
瑞穂町スポーツ推進委員協議会

◎区間および距離

区間	距離	トップ通過予定時刻
スタート/役場前		10:00
1区 ↓	2.75km	▼
栗原園物流センター前		10:08
2区 ↓	2.60km	▼
第一小学校バス停前		10:16
3区 ↓	2.20km	▼
役場前		10:23
4区 ↓	2.75km	▼
栗原園物流センター前		10:32
5区 ↓	2.60km	▼
第一小学校バス停前		10:40
6区 ↓	2.20km	▼
ゴール/役場前		10:50

問合せ 体育協会(中央体育館内) ☎557-7098

**11月21日 過去と未来を繋ぐ日米地域資料デジタル化公開事業記念**

**浅田 次郎 講演会**

直木賞受賞作家、浅田 次郎氏の講演会がスカイホールで行われました。浅田氏の作品「神坐す山の物語」についてのお話で、そのユーモアを交えた独特の語り口に、満席の来場者からも大変好評でした。



町長から、「みずほ育ちのシクラメン」の贈呈

